



An:

Prof. Dr. Gernot Grabher (PERSÖNLICH)

Auswertungsbericht Ihrer Lehrveranstaltung

Sehr geehrter Herr Prof. Dr. Grabher,

hier erhalten Sie das Ergebnis der automatisierten Auswertung Ihrer Lehrveranstaltung "Stadtökonomie".

Im Auswertungsbericht werden für alle einzelnen Fragen folgende Werte aufgelistet:

- n = Die Anzahl der Nennungen zu dieser Frage.
- mw = Mittelwert; hier das arithmetische Mittel.
- md = Median; Der Median halbiert die Verteilung der Nennungen. unter- und oberhalb dieses Wertes liegt jeweils die Hälfte der Datenwerte.
- s = Standardabweichung; ein Streuungsmaß, das angibt, wie weit die einzelnen Werte im Durchschnitt vom Mittelwert entfernt liegen.
- E = Anzahl der Enthaltungen zu dieser Frage.

Im Abschnitt "Globalwerte" des Berichts sind für die folgenden Themenbereiche der Mittelwert (mw) und die Standardabweichung (s) abgebildet:

- 1) "Planung und Darstellung": Erfasst wie gut die Veranstaltung geplant und gegliedert ist und wie gut die Inhalte vermittelt werden.
- 2) "Umgang mit Studierenden": Erfasst in welchem Ausmaß sich die/der Lehrende freundlich und respektvoll gegenüber den Studierenden verhält, an ihrem Lernerfolg Interesse zeigt und auf sie eingeht.
- 3) "Interessanztheit und Relevanz": Erfasst wie interessant die Veranstaltung gestaltet ist und in welchem Umfang die Verwendbarkeit und der Nutzen des Stoffes verdeutlicht wird.
- 4) "Umfang, Schwierigkeit, Tempo": Erfasst inwieweit der Stoffumfang, der Schwierigkeitsgrad und das Tempo angemessen sind.

Sollte die Anzahl der ausgewerteten Fragebögen (N) unter 16 liegen, wurden die offenen Antworten manuell anonymisiert.

Bei Rückfragen stehe ich Ihnen im Evaluationsbüro (R 4.033) unter (040) 42827-5696 oder Evaluationsbuero@hcu-hamburg.de gerne zur Verfügung.

Mit freundlichen Grüßen

Oliver Rayiet

HafenCity Universität Hamburg
Evaluationsbüro

Prof. Dr. Gernot Grabher



Stadtökonomie (SP-B09-0404_01)
Erfasste Fragebögen = 30

Globalwerte

Planung und Darstellung



Umgang mit Studierenden



Interessantheit und Relevanz

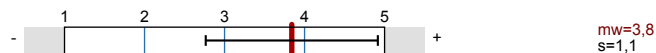

Umfang, Schwierigkeit, Tempo (hier Optimum = 3)

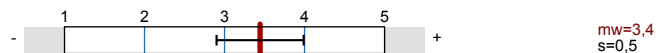

Auswertungsteil der geschlossenen Fragen

Legende

Fragestext

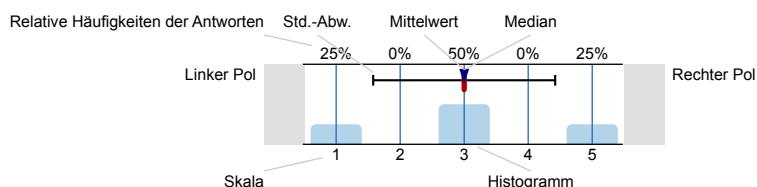

n=Anzahl
mw=Mittelwert
md=Median
s=Std.-Abw.
E.=Enthaltung

Bitte geben Sie an, inwieweit Sie den folgenden Aussagen über die Veranstaltung zustimmen.

Die Vorlesung verläuft nach einer klaren Gliederung.

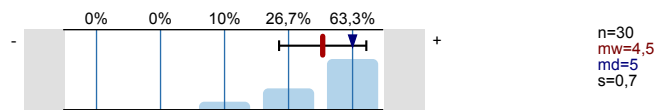

Der/Dem Lehrenden scheint der Lernerfolg der Studierenden wichtig zu sein.

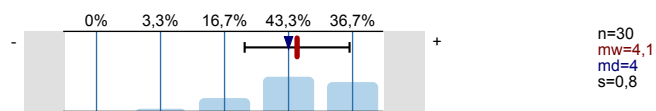

Der/Die Lehrende gestaltet die Vorlesung interessant.

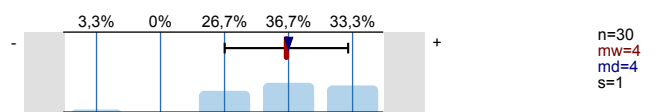

Der/Die Lehrende nutzt die zur Verfügung stehende Zeit für das Wesentliche.

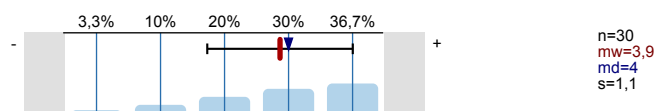

Der/Die Lehrende verhält sich den Studierenden gegenüber freundlich und respektvoll.

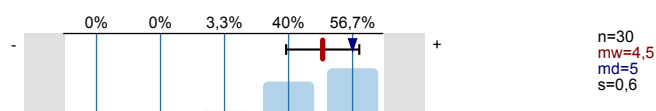

Der/Die Lehrende vermittelt, dass die Studierenden das Gelernte auch in anderen Fächern / Bereichen brauchen können.

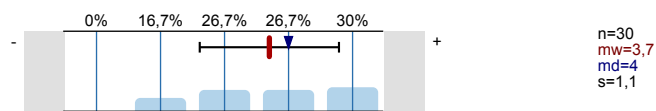

Der/Die Lehrende macht Zusammenhänge deutlich.

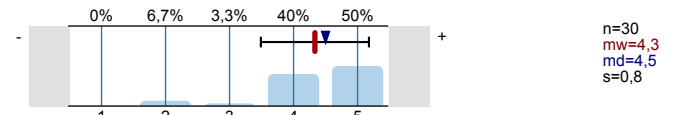

Der/Die Lehrende drückt sich klar und verständlich aus.

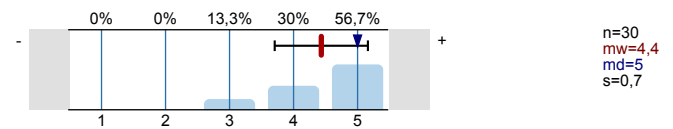

Der/Die Lehrende geht auf Fragen und Anregungen der Studierenden ausreichend ein.

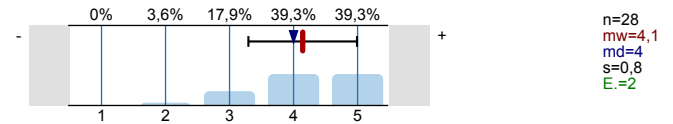

Der/Die Lehrende verdeutlicht die Verwendbarkeit und den Nutzen des behandelten Stoffes.

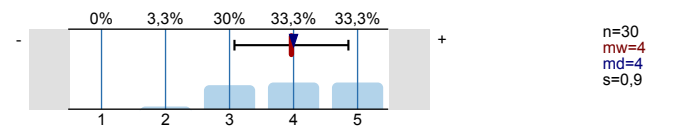

Die Vorlesung gibt einen guten Überblick über das Themengebiet.

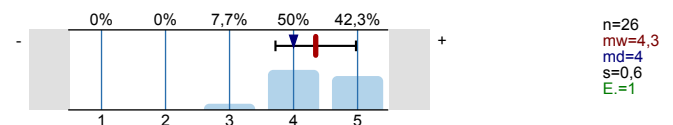

Der/Die Lehrende fördert mein Interesse am Themengebiet.

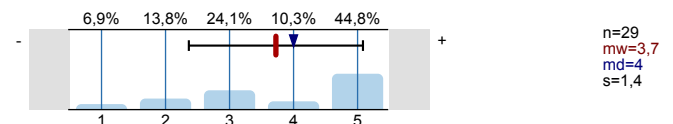

Die Art, wie die Vorlesung gestaltet ist, trägt zum Verständnis des Stoffes bei.

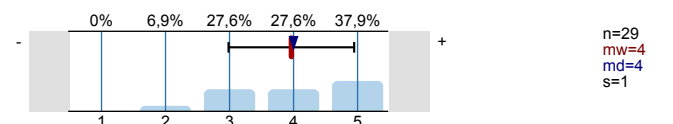

Der Medieneinsatz durch den/die Lehrende ist hilfreich. (z.B. Folien, Präsentation, Tafel)

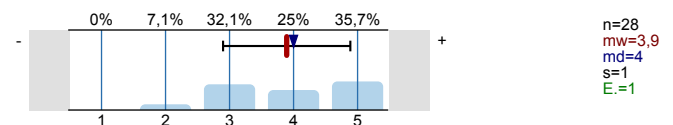

Der/Die Lehrende setzt gute Hilfsmittel zur Unterstützung des Lernens ein. (z.B. Literaturliste, Skript)

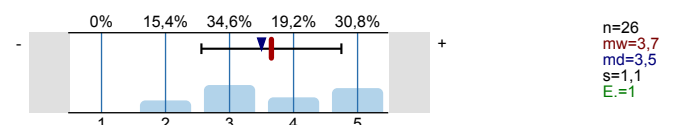

Der Stoffumfang der Vorlesung ist:

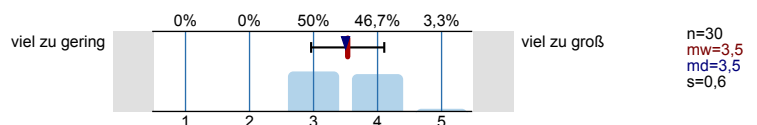

Der Schwierigkeitsgrad der Vorlesung ist:

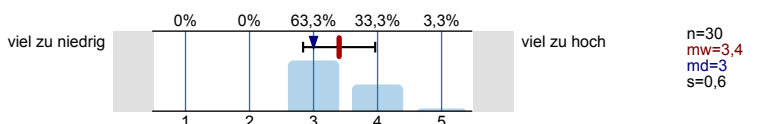

Das Tempo der Vorlesung ist:

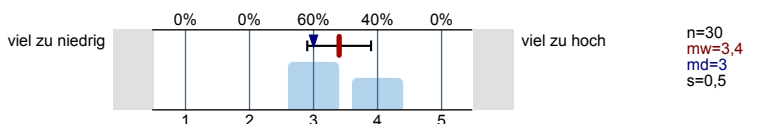

Ich bin zufrieden mit den Rahmenbedingungen dieser Veranstaltung. (Räumlichkeiten, Ausstattung, Zeiteinteilung, Temperatur, Geräusche, Licht etc.)

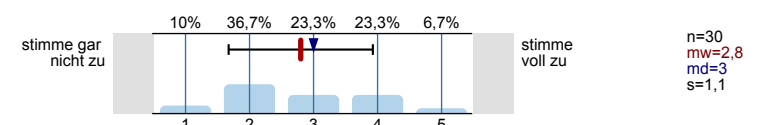

Bitte beantworten Sie nachfolgende Fragen.

Welche "Schulnote" würden Sie der/dem Lehrenden als Veranstaltungsleitung geben?

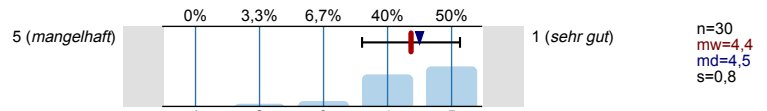

Welche "Schulnote" würden Sie der Veranstaltung insgesamt geben?

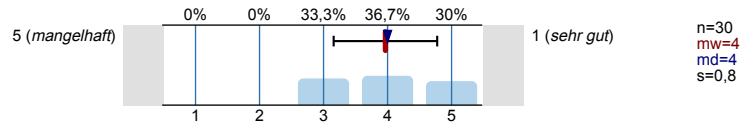

Wie viel haben Sie in dieser Veranstaltung gelernt?

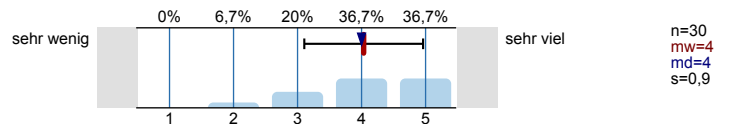

Wie groß war Ihr Interesse am Thema vor Beginn der Veranstaltung?

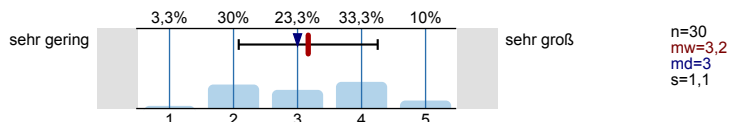

Was waren die Gründe für den Besuch der Veranstaltung? (Mehrfachantwort möglich)

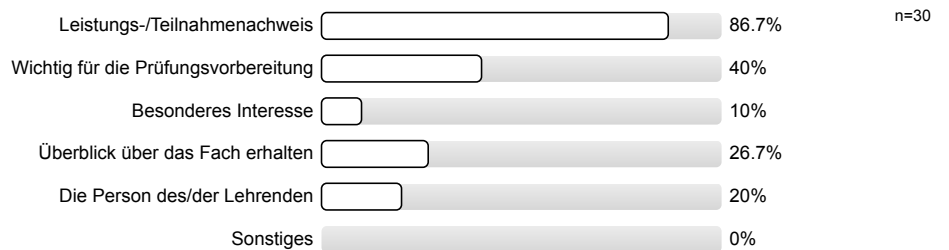

Wieviel Zeit wenden Sie im Durchschnitt pro Woche (außerhalb der Veranstaltung) für die Erarbeitung des Stoffes auf? (Angabe in Stunden; Bitte runden Sie)



An wie vielen Sitzungen der Veranstaltung haben Sie gefehlt?

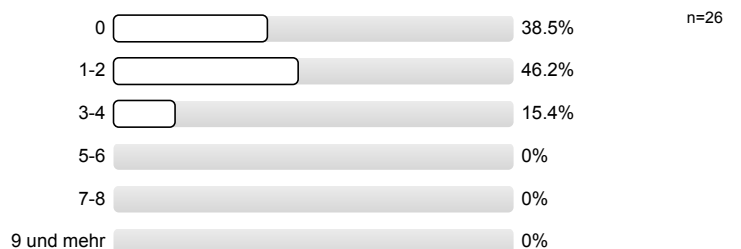

In welchem Studiengang sind Sie eingeschrieben?

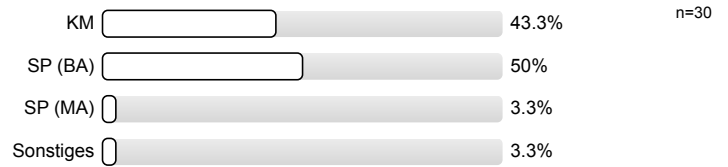

In welchem Fachsemester sind Sie gegenwärtig eingeschrieben?

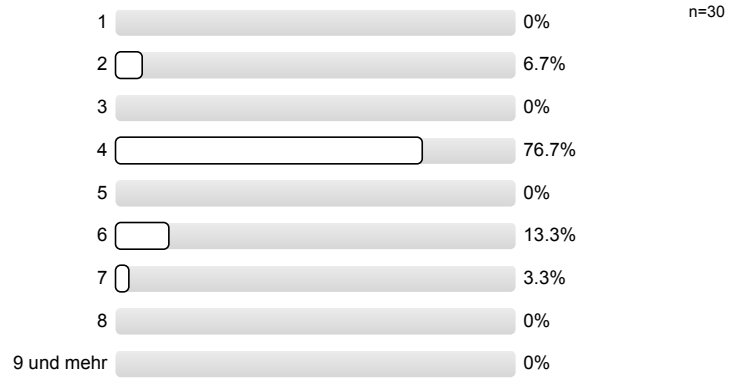

Bitte kreuzen Sie Ihr Geschlecht an.

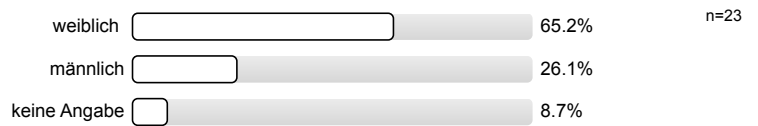

Profillinie

Teilbereich: SP-BA
 Name der/des Lehrenden: Prof. Dr. Gernot Grabher
 Titel der Lehrveranstaltung: Stadtökonomie
 (Name der Umfrage)

Verwendete Werte in der Profillinie: Mittelwert

Bitte geben Sie an, inwieweit Sie den folgenden Aussagen über die Veranstaltung zustimmen.

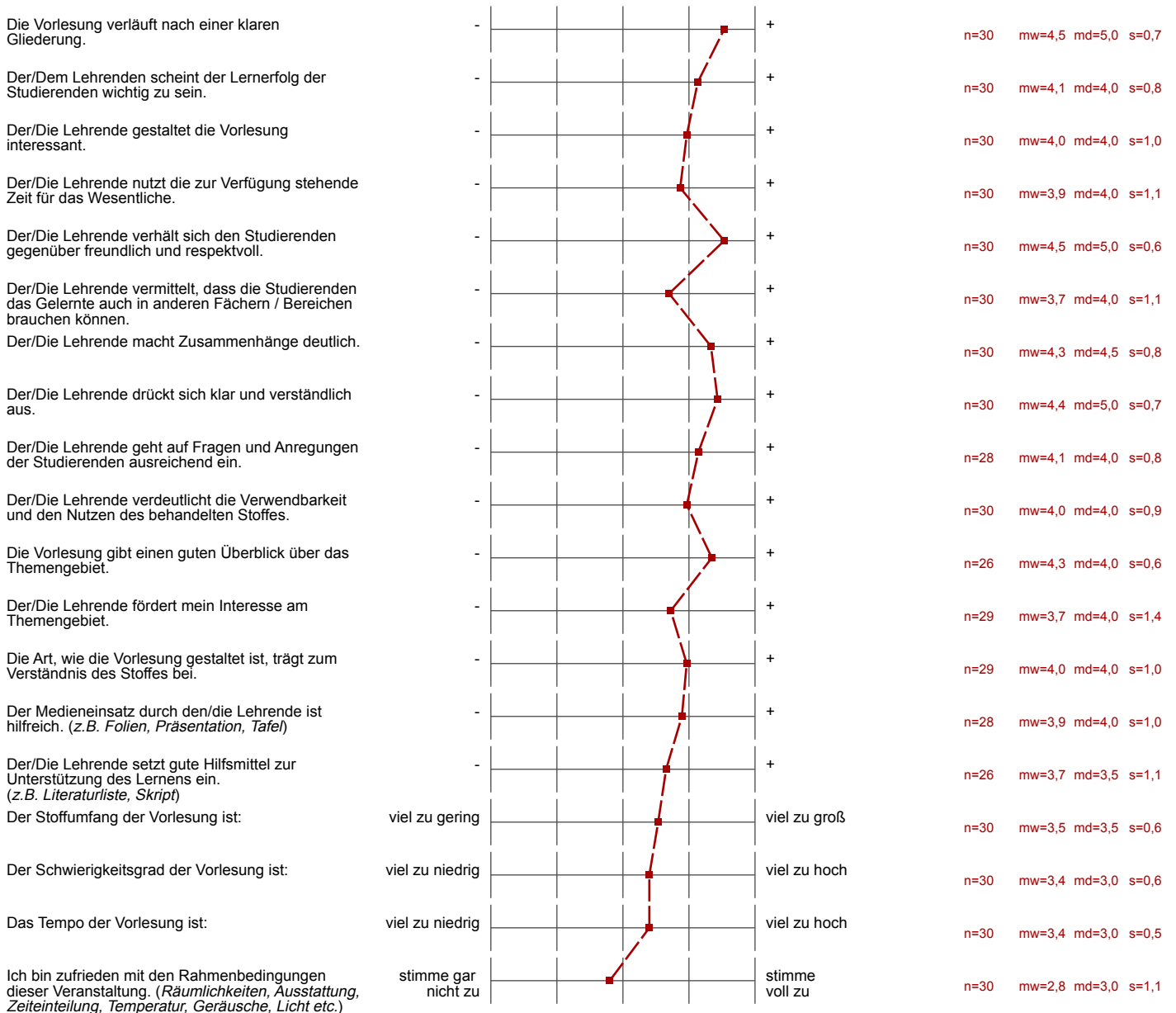

Bitte beantworten Sie nachfolgende Fragen.

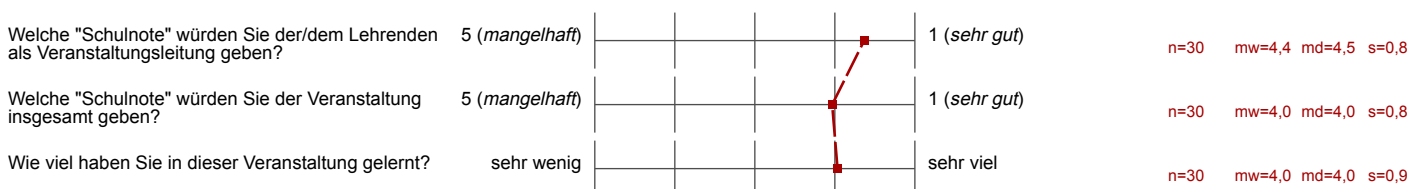

Wie groß war Ihr Interesse am Thema vor Beginn der Veranstaltung?



n=30 mw=3,2 md=3,0 s=1,1

Auswertungsteil der offenen Fragen

Bitte beantworten Sie nachfolgende Fragen.

Was gefällt Ihnen an dieser Veranstaltung besonders gut? (Bitte schreiben Sie in DRUCKBUCHSTABEN)

-> Die Einbindung der Studenten gefällt mir sehr gut!

sehr strukturierte Vorlesungen mit guten Folien zum Lernen

Rhetorik des Lehrenden, Verständlichkeit, gute Erklärung

- BEISPIELE

- TABELLEN ZUR VERDEUTLICHUNG

Folien sehr übersichtlich + verständlich

VERMITTLUNGSFORM

Prof. Grabher hält interessante Vorlesungen und hat einen klaren Vortragsstil.

sehr ordentliche Folien mit klarer Struktur (z.B. Gliederung immer am Rand zu sehen)

Reader
Wiederholungsfragen

Was gefällt Ihnen an dieser Veranstaltung weniger gut? Haben Sie Anregungen oder Verbesserungsvorschläge?

Technikprobleme

- keine Skripte online / aktuelle Folien fehlen
- zu schnell, viel wird übersprungen

OFT WERDEN GRUNDLAGEN VORRAUSGEGSETZT,
DIE MAN NICHT HAT

Die Studenten /innen sind viel zu uninteressiert und launig.

häufig Bilder über Text bei hochgeladenen Folien